

# Préférences Freecad 1.0.2

freecad\_preferences102.pdf

## Modifier et/ou vérifier certains réglages de FreeCAD

### Affichage

1. > Edition → Préférences → Affichage → Vue-3D → cocher “afficher la croix de l'axe par défaut” ; cocher “utiliser OpenGL VBO ; Anticrenelage = MSAA 8x”



Les paramètres Utiliser OpenGL VBO et Anticrenelage accélèrent l’affichage 3D mais dépendent de la carte graphique installée sur votre ordinateur et peuvent parfois planter FreeCAD, à tester... Si vous modifiez l’anticrenelage, il faudra redémarrer FreeCAD pour l’activer ;

### Simplifier la liste des ateliers

1. > Edition → Préférences → Ateliers → Ateliers disponibles → Décochez : BIM, FEM, Inspection, Matériau, F<none> , Openscad, Points, Reverse Engineering, Robot, Surface, Test Framework.

**Préférences**

Ateliers disponibles

Vous pouvez réorganiser les ateliers en les glissant-déposant. Vous pouvez également les trier par un clic droit sur n'importe lequel et en sélectionnant "Trier par ordre alphabétique". D'autres ateliers peuvent être installés à l'aide du gestionnaire des extensions. En ce moment, votre système dispose des ateliers suivants :

| Atelier             | Statut                              | Chargement automatique              | Action  |
|---------------------|-------------------------------------|-------------------------------------|---------|
| Assembly (W, 1)     | <input checked="" type="checkbox"/> | <input type="checkbox"/>            | Charger |
| CAD (W, 2)          | <input checked="" type="checkbox"/> | <input type="checkbox"/>            | Charger |
| Draft (W, 3)        | <input checked="" type="checkbox"/> | <input type="checkbox"/>            | Charger |
| Mesh (W, 4)         | <input checked="" type="checkbox"/> | <input type="checkbox"/>            | Charger |
| Part Design (W, 5)  | <input checked="" type="checkbox"/> | <input checked="" type="checkbox"/> | Chargé  |
| Part (W, 6)         | <input checked="" type="checkbox"/> | <input type="checkbox"/>            | Charger |
| Sketcher (W, 7)     | <input checked="" type="checkbox"/> | <input type="checkbox"/>            | Charger |
| Spreadsheet (W, 8)  | <input checked="" type="checkbox"/> | <input type="checkbox"/>            | Charger |
| TechDraw (W, 9)     | <input checked="" type="checkbox"/> | <input type="checkbox"/>            | Charger |
| BIM                 | <input type="checkbox"/>            | <input type="checkbox"/>            | Charger |
| FEM                 | <input type="checkbox"/>            | <input type="checkbox"/>            | Charger |
| Inspection          | <input type="checkbox"/>            | <input type="checkbox"/>            | Charger |
| Material            | <input type="checkbox"/>            | <input type="checkbox"/>            | Charger |
| <none>              | <input type="checkbox"/>            | <input type="checkbox"/>            | Chargé  |
| OpenSCAD            | <input type="checkbox"/>            | <input type="checkbox"/>            | Charger |
| Points              | <input type="checkbox"/>            | <input type="checkbox"/>            | Charger |
| Reverse Engineering | <input type="checkbox"/>            | <input type="checkbox"/>            | Charger |
| Robot               | <input type="checkbox"/>            | <input type="checkbox"/>            | Charger |
| Surface             | <input type="checkbox"/>            | <input type="checkbox"/>            | Charger |
| Test Framework      | <input type="checkbox"/>            | <input type="checkbox"/>            | Charger |

Atelier de démarrage : Part Design

Type de sélecteur d'atelier : Liste déroulante

Style des éléments du sélecteur d'atelier : Icône & texte

Mémoriser l'atelier actif par onglet

Réinitialiser OK Annuler Appliquer

 Vous pourrez les rendre disponibles à nouveau si vous en avez besoin par la suite...

## Atelier Sketcher

1. >Cocher Supprimer automatiquement les contraintes redondantes ;

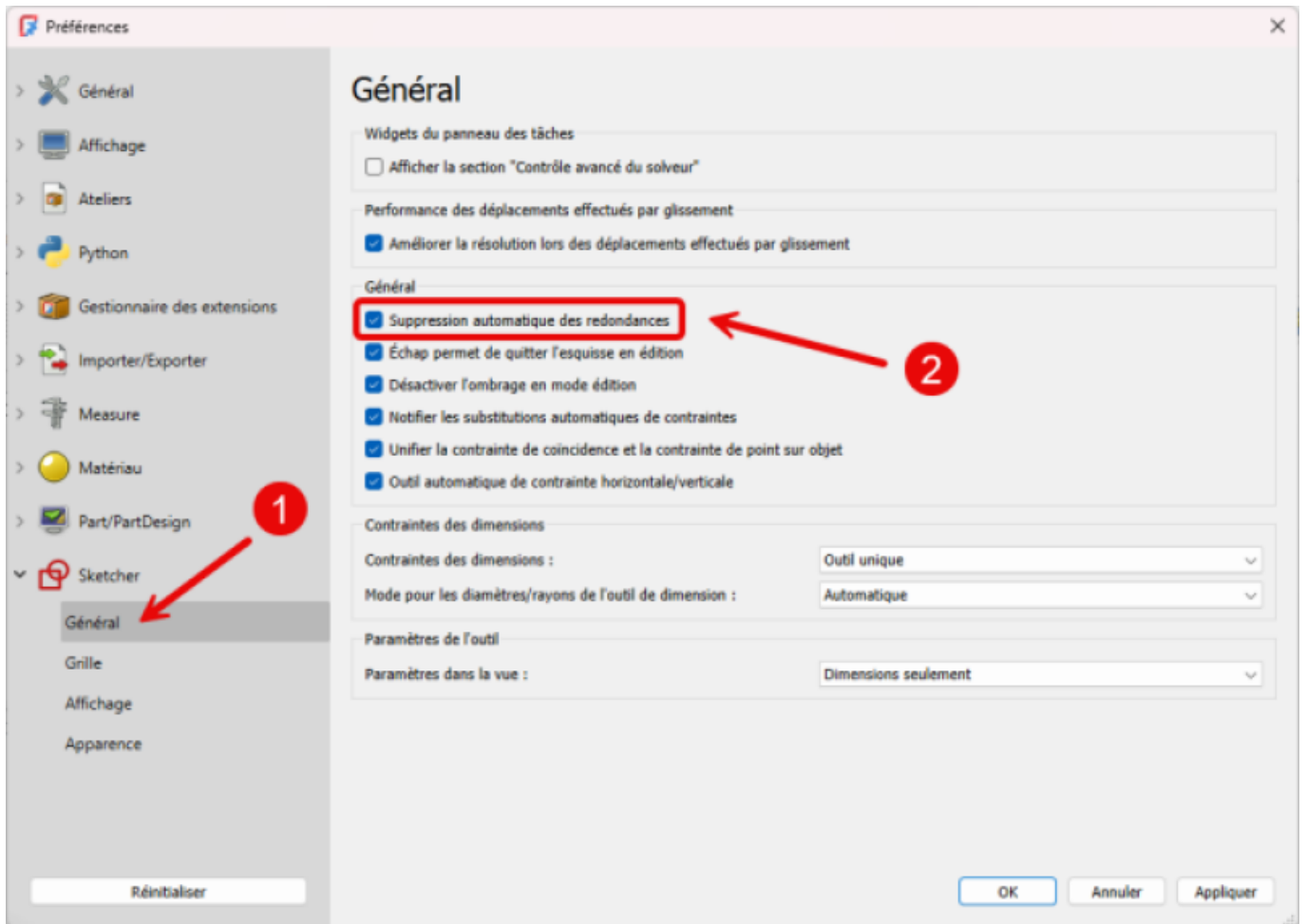

1. > Afficher la grille dans l'atelier Sketcher

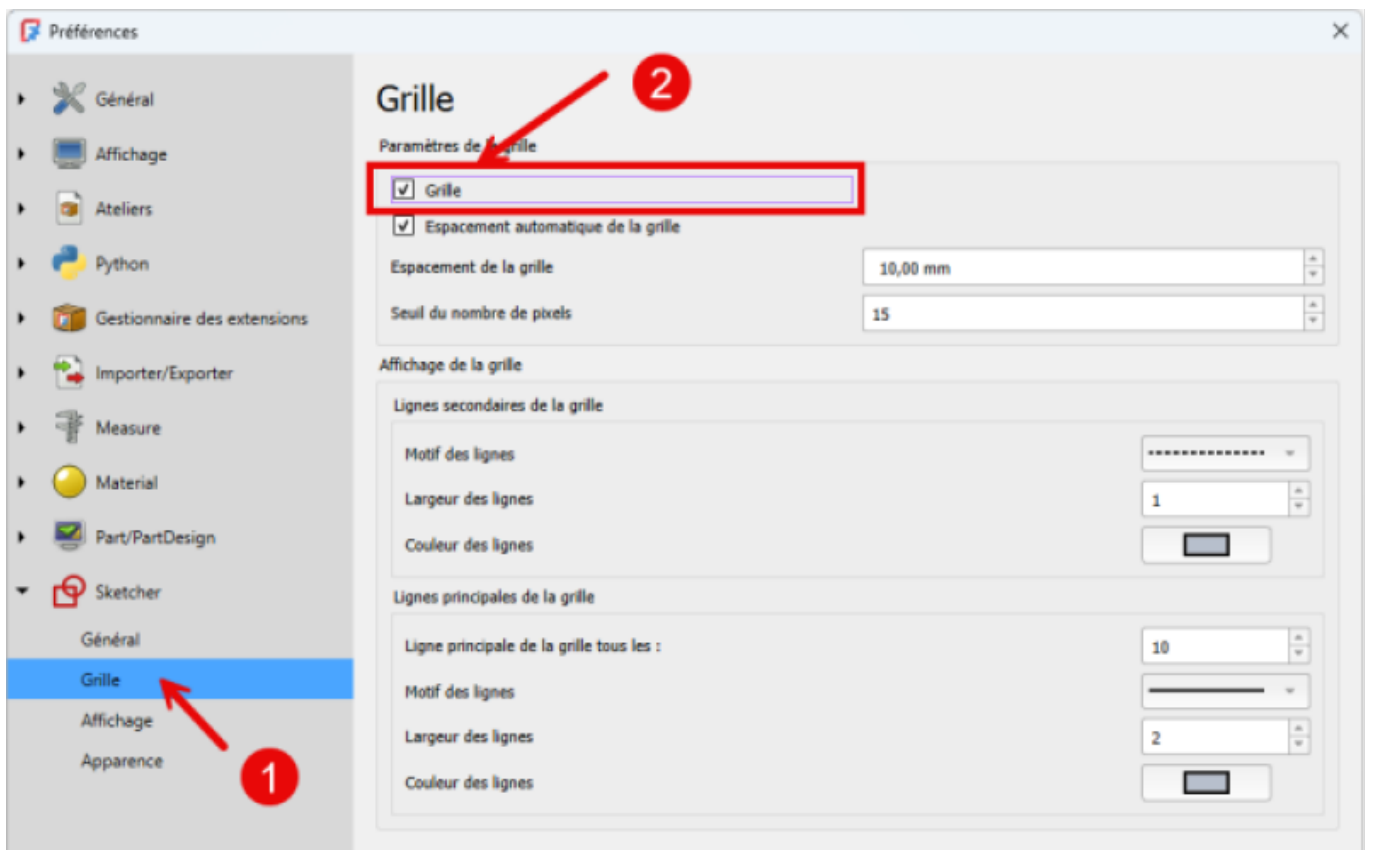

Last update: 2026/02/10 13:54 start:freecad:preferences https://www.magenealogie.chanterie37.fr/www/fablab37110/doku.php?id=start:freecad:preferences&rev=1770728053

---

From: <https://www.magenealogie.chanterie37.fr/www/fablab37110/> - **Castel'Lab le Fablab MJC de Château-Renault**

Permanent link: <https://www.magenealogie.chanterie37.fr/www/fablab37110/doku.php?id=start:freecad:preferences&rev=1770728053>

Last update: **2026/02/10 13:54**

